माहिती पुस्तिका -1

<u>संस्थेचे उद्दीष्ट आणि कार्य</u>

2.1 **<u>सार्वजनिक प्राधिकरणाचे हेतू आणि उद्दीष्ट</u>** :नवीन जलवाहिन्या टाकणे, जुन्या, गंजलेल्या जलवाहिन्या बदलणे , जलवाहिन्यांचे पुनर्वसन करणे. नाले, पर्जन्य जलवाहिन्या आणि झोपडपट्‌ठयांमधून जाणा-या जलवाहिन्यांचे स्थानांतर करणे त्याचप्रमाणे पाणी पुरवठा आणि वाटप या संबंधीची इतर कामे.

2.2 **<u>सार्वजनिक प्राधिकरणाचे कार्य/दृष्टी विधानः</u>** मुंबई शहराला स्वच्छ व पिण्याजोगे पाण्याचे समप्रमाणात वितरण करणे. हे उद्दीष्ट साध्य करण्यासाठी उपलब्ध तंत्रज्ञाद्वारे वेगवेगळे प्रकल्प कार्यरत करणे.

2.3 **<u>माहिती संदर्भ आणि इतिहास</u>** : ज्याप्रमाणे मुंबई शहर आणि उपनगरे यांचा विकास होत गेला त्यावेळी एक वेगळा बांधकाम विभाग असावा अशी जाणीव झाली. त्यायोगे उप जल अभियंता यांच्या मार्फत काम करणाऱ्या कार्यकारी अभियंत्यांच्या अधिपत्याखाली शहर, प.उ. आणि पु.उ. असा एक वेगळा बांधकाम विभाग स्थापन करण्यात आला.

2.4 **कर्तव्ये :विभागीय** कामगार आणि कंत्राटदाराकडून निविदा/दरपत्रकाद्वारे पूर्व नियोजित पाणीपुरवठा आणि वाटपासंबधीची सर्व कामे करुन घेणे.

2.5 **<u>प्रमुख कामे/कार्य :पाणी</u>** पुरवठा करण्यासाठी टप्प्याटप्प्याने वेगवेगळे प्रकल्प राबविणे.

2.6 **सेवाप्रणाली**

<u>नवीन कामे</u> वितरण व पुरवठा करणाऱ्या जलवाहिन्या टाकणे.

जुन्या/गंजलेल्या जलवाहिन्या बदलणे. महापालिकेच्या मर्यादेप्रमाणे जुन्या सेवा जोडण्याचे नुतनीकरण करणे.

जलवाहिन्याचे स्थानांतर करणे

गटारे, नाले, पर्जन्य वाहिन्या, दुषित पाण्याचे भाग, लोहमार्ग आणि झोपडया यातून जाण्याऱ्या जलवाहिन्याचे स्थानांतर करणे.

स्टब मेन टाकून जुडगा जोडण्या बदलणे नंतर सेवा जोडण्या करणे.

उप जल अभियंता (बांधकामे) विभागाचा आलेख
(प्रशासकीय विभाग)

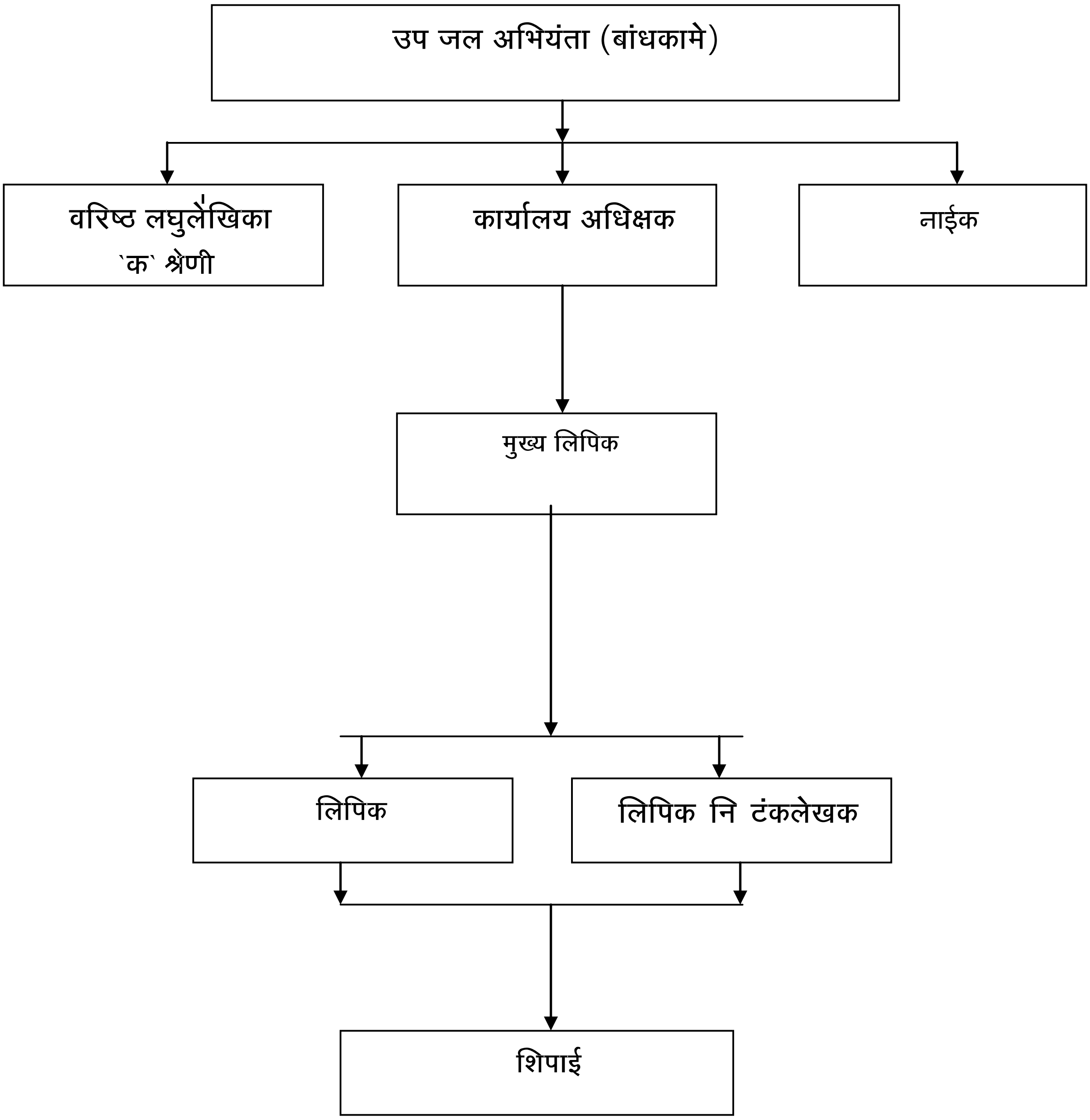

उप जल अभियंता (बांधकामे) विभागाचा आलेख
(अभियांत्रिकी विभाग)

उप जल अभियंता (बांधकामे)

कार्यकारी अभियंता जल कामे (बांधकामे) शहर	कार्यकारी अभियंता जल कामे (बांधकामे) पश्चिम उपनगरे	कार्यकारी अभियंता जल कामे (बांधकामे) पूर्व उपनगरे
सहाय्यक अभियंता जल कामे (बांधकामे) शहर	सहाय्यक अभियंता जल कामे (बांधकामे) पश्चिम उपनगरे	सहाय्यक अभियंता जल कामे (बांधकामे) पूर्व उपनगरे
दुय्यम अभियंता जल कामे (बांधकामे) शहर	दुय्यम अभियंता जल कामे (बांधकामे) पश्चिम उपनगरे	दुय्यम अभियंता जल कामे (बांधकामे) पूर्व उपनगरे
कनिष्ठ अभियंता जल कामे (बांधकामे) शहर	कनिष्ठ अभियंता जल कामे (बांधकामे) पश्चिम उपनगरे	कनिष्ठ अभियंता जल कामे (बांधकामे) पूर्व उपनगरे
कामगार वर्ग	कामगार वर्ग	कामगार वर्ग

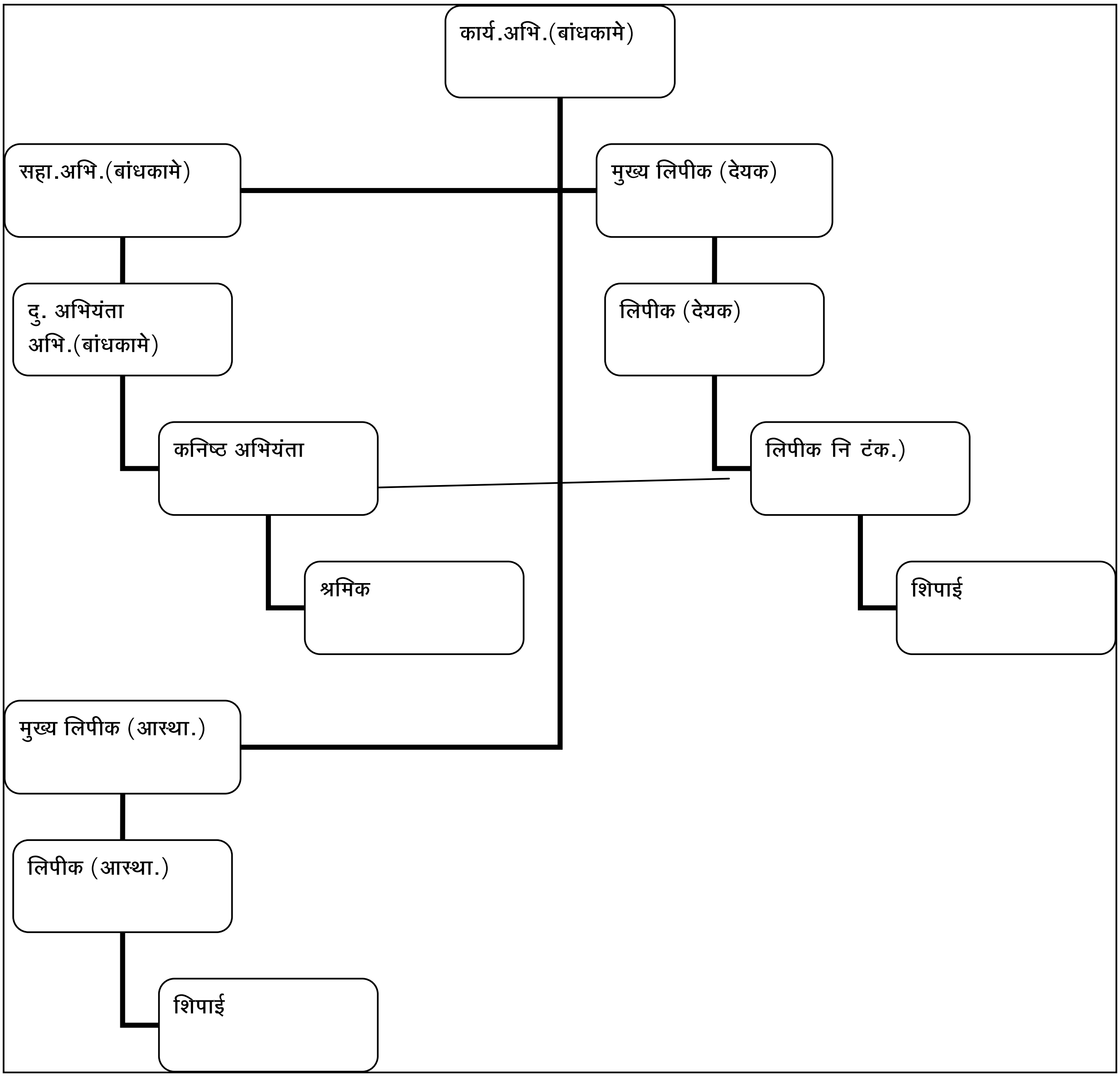
कार्य.अभि.(बांधकामे)
सहा.अभि.(बांधकामे)
मुख्य लिपीक (देयक)
दु. अभियंता
अभि.(बांधकामे)
लिपीक (देयक)
कनिष्ठ अभियंता
लिपीक नि टंक.)
श्रमिक
शिपाई
मुख्य लिपीक (आस्था.)
लिपीक (आस्था.)
शिपाई

2.8 **लोकांकडून अपेक्षाः** कामादरम्यान होणाऱ्या गैरसोईबाबत सहकार्य करणे.

2.9 **लोकांच्या सहभागासाठीची तयारी** भारतीय ग्राहक मार्गदर्शन संस्था, रस्ते सुरक्षा आणि अपघात निवारण कल्याण केंद्र, नामनिर्देशित प्रतिनिधी इ. सारख्या म.न.पा. आयुक्तांच्या अधिपत्याखाली होणाऱ्या चर्चा सत्रांमध्ये, त्याचप्रमाणे विभागीय चर्चेमध्ये लोकांच्या प्रतिनिधीचा समावेश करणे.

2.10 **ग्राहक तक्रार निवारण सेवा पुरवठयाची यंत्रणाः** लोकांच्या तक्रारी दाखल करण्यासाठी व त्यावर सेवा पुरवण्यासाठी शहरातील व उपनगरातील प्रत्येक विभागामध्ये केंद्रीय तक्रार निवारण केंद्र उभारले आहे. --